



Universiteit
Leiden
The Netherlands

Opleidingscommissie

Bartels, K.; Groeneveld, M.; Tol, L. van

Citation

Bartels, K., Groeneveld, M., & Tol, L. van. (2004). Opleidingscommissie. *Bestuurskundige Berichten*, 19(3), 21. Retrieved from <https://hdl.handle.net/1887/3211301>

Version: Not Applicable (or Unknown)

License: [Creative Commons CC BY-NC-ND 4.0 license](https://creativecommons.org/licenses/by-nc-nd/4.0/)

Downloaded from: <https://hdl.handle.net/1887/3211301>

Note: To cite this publication please use the final published version (if applicable).

GEEF DE PEN DOOR AAN...

hechten aan het eerste, de Amerikanen zijn meer gericht op het tweede dilemma.

Behalve de kwestie-Turkije, gaat het hele idee van de EU, de complexiteit en het opgeven van een deel van de nationale soevereiniteit veel Amerikanen te boven. Voor een Amerikaan is er weinig zo ondenkbaar als een situatie waarin de VS, Mexico en Canada zo geïntegreerd zouden zijn

als de EU, en dat een Mexicaan in Ottawa de rentepercentages voor de Verenigde Staten zou vaststellen.

De grote vraag is hoe de VS zich zal opstellen ten opzichte van de nieuwe, uitgebreide EU. Kiezen voor de EU, zoals de tien nieuwe lidstaten hebben gedaan, betekent namelijk ook de verplichting om gemeenschappelijke Europese standpunten in te nemen, en die zouden wel eens op gespannen voet

kunnen staan met hun sympathieën tegenover Amerika. □

Casper van den Berg

Caspar van den Berg is aio aan de Vakgroep Bestuurskunde. In zijn onderzoek richt hij zich op de invloed van Europeanisering op politiek-ambtelijke verhoudingen binnen het nationale stelsel van EU-lidstaten.

Agenda

Half oktober
WRR-excursie

12 november
Heinekenexcursie

Half november
Debat Europese Grondwet i.s.m. LSV Minerva

Precieze data waren nog niet bekend bij het ter perse gaan van deze Bestuurskundige Berichten

Prikbord

*** Indien u in het collegejaar 2004-2005 geen B.I.L.-lid meer wilt zijn, dient u uw lidmaatschap **vóór 1 juli 2004** schriftelijk op te zeggen bij de B.I.L.:

B.I.L.
Wassenaarseweg 52
Postbus 9555
2300 RB Leiden

*** Vind je het leuk bestuurskundig gerelateerde stukken te schrijven? Stuur ze dan naar de redactie van Bestuurskundige Berichten op bovengenoemd adres.

*** Heb je een adreswijziging? Geef het even door aan de Secretaris op bovenstaand adres.

Tentamen Uittreksel Bank

De B.I.L. is altijd geïnteresseerd in nieuwe uittreksels. Heb jij een uittreksel gemaakt en wil je deze aan de B.I.L. overdragen? Neem dan contact op met Matthijs Groeneveld, Commissaris Onderwijs. Aan de hand van de kwaliteit, omvang van het uittreksel en de moeilijkheidsgraad van de literatuur zal er een vergoeding worden vastgesteld.

OPLEIDINGSCOMMISSIE

Beste Bestuurskundestudenten,

Met het aanbreken van een nieuw collegejaar is het ook tijd voor een wisseling van de wacht van de studentleden van de opleidingscommissie. Afgelopen maand juli hebben jullie gestemd op ons als kandidaten, waarvoor onze hartelijke dank. Wij willen dit jaar zoveel mogelijk verbeteringen tot stand brengen met betrekking tot de opleiding. Aangezien wij alle studenten Bestuurskunde vertegenwoordigen in de opleidingscommissie hopen we dat jullie ons op de hoogte willen houden van wat er speelt onder de studenten. Heb je klachten of kom je problemen tegen stel ons op de hoogte door ons een mailtje te sturen.

Wij wensen jullie een succesvol collegejaar toe.

Koen Bartels
Matthijs Groeneveld
Leonique van Tol

K.P.R.Bartels@umail.leidenuniv.nl
M.J.Groeneveld@umail.leidenuniv.nl
Leoniquevantol@planet.nl

Meer weten over de opleidingscommissie?

www.bestuurskunde.leidenuniv.nl

onder het kopje 'organisatie'

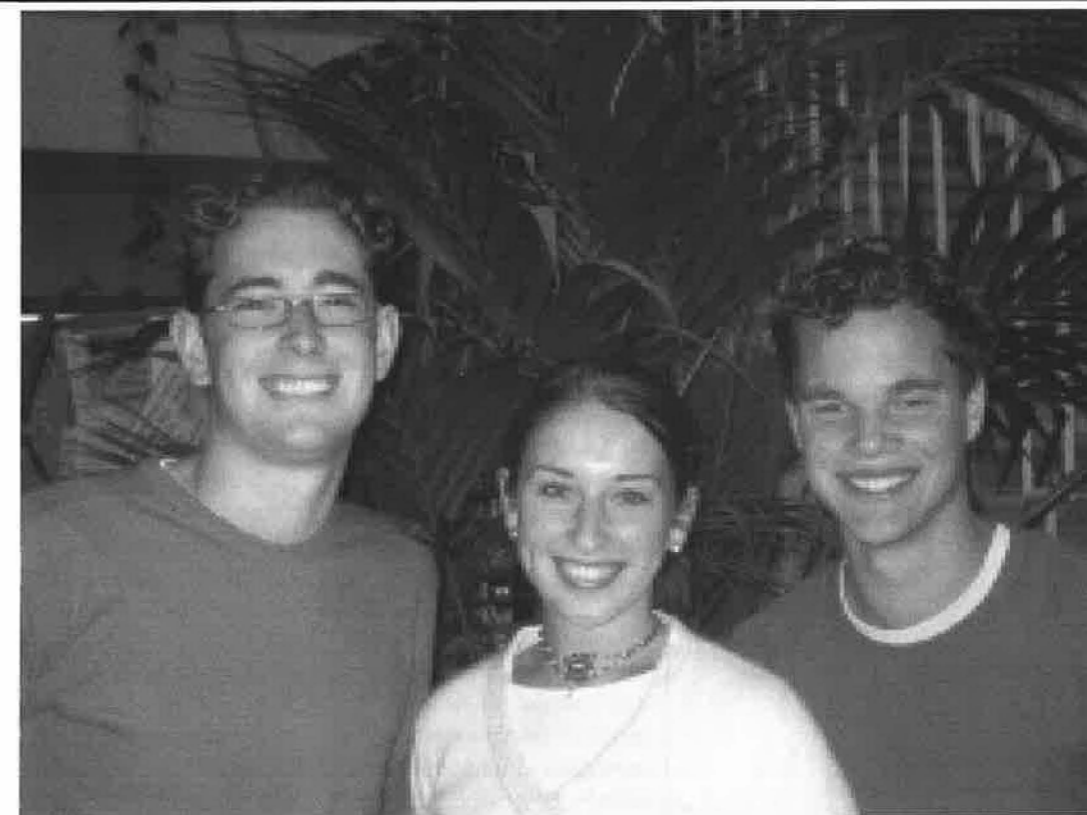

foto: v.l.n.r. Koen Bartels, Leonique van Tol en Matthijs Groeneveld