



Universiteit  
Leiden  
The Netherlands

## **Molecular profiling of solitary and Ollier disease-related central chondrosarcomas: An investigation of DNA aberrations, mRNA and protein expression**

Rozeman, L.B.

### **Citation**

Rozeman, L. B. (2005, October 13). *Molecular profiling of solitary and Ollier disease-related central chondrosarcomas: An investigation of DNA aberrations, mRNA and protein expression*. Retrieved from <https://hdl.handle.net/1887/3482>

Version: Corrected Publisher's Version

License: [Licence agreement concerning inclusion of doctoral thesis in the Institutional Repository of the University of Leiden](#)

Downloaded from: <https://hdl.handle.net/1887/3482>

**Note:** To cite this publication please use the final published version (if applicable).

## Molecular profiling of solitary and Ollier disease-related central chondrosarcomas:

An investigation of DNA aberrations, mRNA and protein expression

### UITNODIGING

Voor het bijwonen van de promotie van

**Leida Rozeman**

Op donderdag  
13 oktober 2005  
om 15.15 uur precies.

De promotie zal plaatsvinden in de Senaatskamer van het Academiegebouw, Rapenburg 73, Leiden

Tevens bent u van harte welkom op de receptie die na afloop gehouden wordt in het Academiegebouw

Het bijwonen van de promotie is, gezien het geringe aantal beschikbare plaatsen, alleen mogelijk op vertoon van een toegangsbewijs

Dit kan worden aangevraagd bij mij of bij een van mijn paranimfen.

Houdt rekening met tijdverlies in verband met beperkte parkeer mogelijkheden in de omgeving van het Academiegebouw.

Leida Rozeman  
Meidoornpad 9  
3732 VP De Bilt  
030-6590430  
leida\_r@hotmail.com

### Paranimfen:

Dianne Hoelen  
030-2202030

Dianne\_Hoelen@hotmail.com

Liesbeth Hameetman  
071-5626962 / 06-28754463  
L.Hameetman@lumc.nl

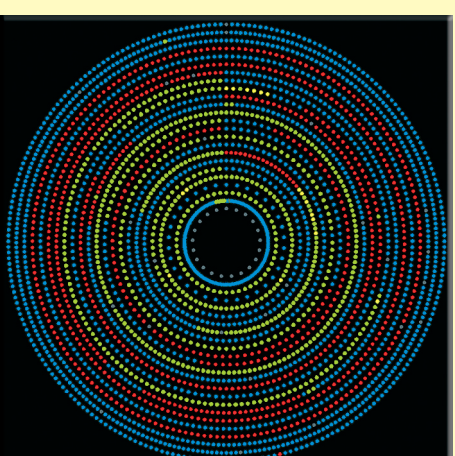
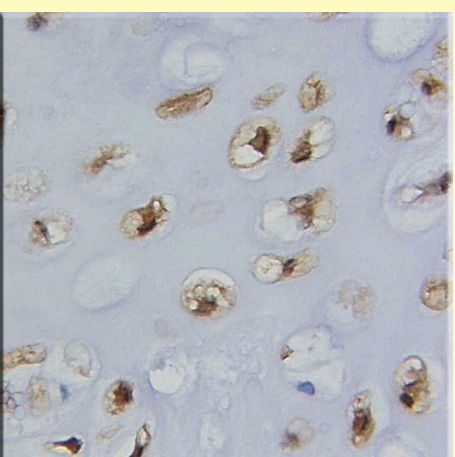
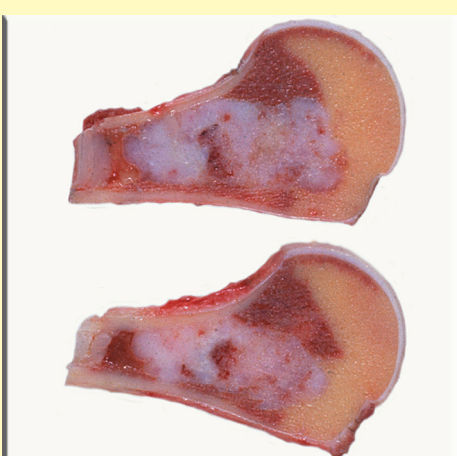

Molecular profiling of solitary and Ollier disease-related central chondrosarcomas  
Leida B. Rozeman

**Leida B. Rozeman**